

CHÂTEAU-CHINON

Reboisement

Descriptif du projet

Le présent peuplement de Sapin pectiné a souffert des sécheresses à répétition ces dernières années. Un dépérissement massif des tiges est apparu en 2020. Le peuplement récolté sera renouvelé avec une essence plus méditerranéenne afin de garantir un meilleur avenir à la parcelle en contexte de changement climatique.

Ce projet permettra la plantation de **2 350 arbres** qui vont stocker du Carbone sur les années à venir. Le projet est labellisé et il a été planté durant le printemps 2022.

La plantation favorisera le stockage de **477 tCO2** sur 30 ans.



CFBL s'engage dans une gestion durable de la plantation sur toute la vie du projet. La propriété est certifiée PEFC depuis le 27 octobre 2013.



Co-bénéfices du projet

Entreprise de travaux forestier locale (<50km)



Certification à une gestion durable



Préparation du sol localisée par potets travaillés



Maintien de bordures boisées autour du projet



Contexte du projet

Le projet se situe sur la commune de **Château Chinon** dans la Nièvre (58), en Bourgogne-Franche-Comté.

Les parcelles qui correspondent à ce projet font partie d'une propriété de 72 ha, placée sous document de gestion.



Vianney FALCONNET

06.61.82.37.05 / vianney.falconnet@cfbl.fr

Réalisation d'un Indice de Biodiversité Potentielle



Rapport annuel de l'état de végétation du projet LBC

GCF/CFBL n° 75 - Château-Chinon (58)
Financé via EcoAct
Document de gestion : PSG 2016 - 2033

Essence plantée :
- Pin maritime
- Bouleau



1,63 ha
Surface

2 350
Arbres plantés

477
Tonnes de CO₂

Emprise du projet

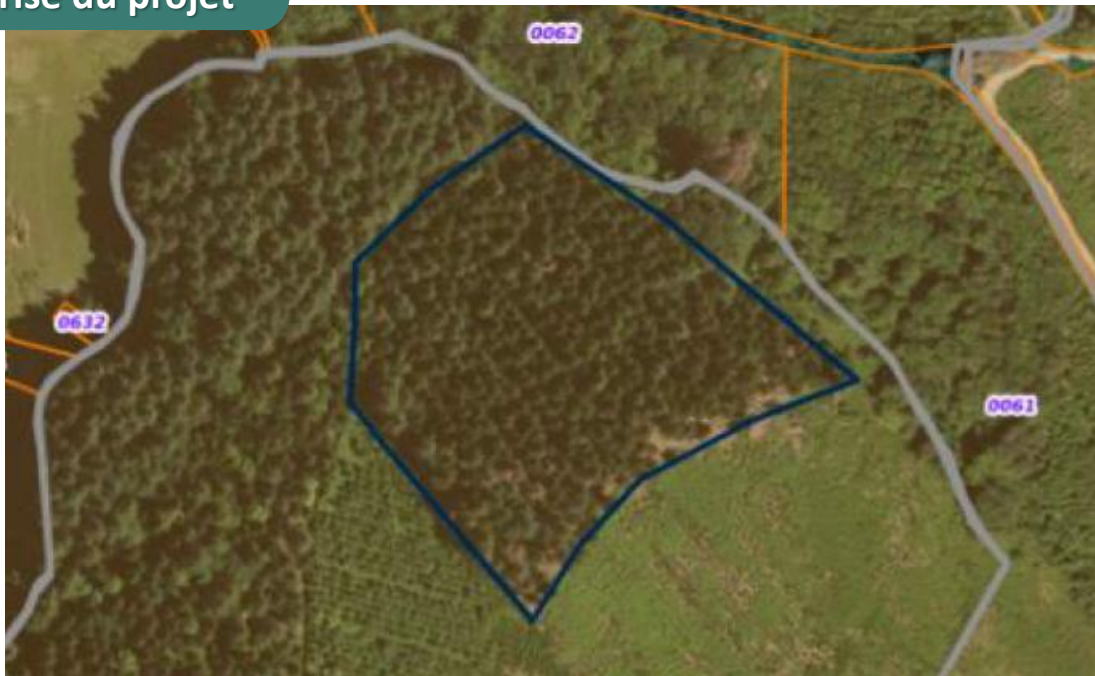

Année N de la plantation : 2022

Préparation du sol

Plantation

Traitement Trico et
Forester

Mars 2022

Avril 2022

Juin 2022



Taux de reprise

99% de reprise des Pins et
Bouleaux

Année N+1 de la plantation : 2023

Entretien sur les lignes

Jun 2023



Commentaires

Forte concurrence du Raisin d'Amérique

Année N+2 de la plantation : 2024

Dégagement sur les interlignes

Septembre 2024



Travaux prévus l'année prochaine

Regarni des Pins maritimes qui sont en
contre bas de la parcelle

Année N+3 de la plantation : 2025

Regarni 200 plants

Entretien sur la ligne

Avril 2025

Décembre 2025



Travaux prévus l'année prochaine

Entretien si nécessaire